

Con respecto a solicitud de OIR 7040 recibida 9 de julio 2019 se envía lo requerido:

1.-UN CUADRO CON: Número de pacientes Diagnosticadas con Cáncer de Mama en el ISSS, desde el 1/Enero/2015 hasta el 30/junio/2019. Que incluya los rangos de edades desde la más joven hasta la de mayor edad. **SE ENVIA ANEXO**

4. CANTIDAD de Tratamientos de Quimioterapia y Radioterapia brindados a pacientes. Con Cáncer de Mama en el ISSS entre el 1/Enero /2015 y 30/Junio/2019. **SE ENVIA ANEXO**

5. CENTROS DE SALUD u HOSPITALES, donde se ha brindado mayor cantidad de tratamientos a mujeres diagnosticadas con cáncer y la cantidad de mujeres beneficiadas entre el 1/Enero/2015 y 30/Junio/2019 en el ISSS.

Hospitales que atienden pacientes con cáncer:

- ✓ Hospital Médico quirúrgico y de Oncología.
- ✓ Hospital Primero de mayo.
- ✓ Hospital General.
- ✓ Hospital Zacamil.
- ✓ Hospital Amatepec.
- ✓ Hospital de Santa Ana.
- ✓ Hospital de Sonsonate.
- ✓ Hospital de San Miguel.
- ✓ Todas las unidades de salud, clínicas comunales, y clínicas empresariales de los niveles secundarios y primarios.

No se cuentan con datos específicos de esta naturaleza en este momento. -

6. NUMERO de CONSULTAS Anuales entre el 1/Enero/2015 y el 30/Junio/2019 por sospecha de Cáncer de Mama en el ISSS.

El departamento de estadística del ISSS reporta el número de consultas anuales totales en cada hospital y centro de salud, pero no agrupa en un solo rubro las consultas por sospecha de cáncer de mama.

No contamos con datos específicos en este momento. -

Atentamente,



Dra. Ana Celina García de Cortez
Gerente de Servicios Médicos Asistenciales
HMQ y Oncológico



ISSS

INSTITUTO SALVADOREÑO DEL SEGURO SOCIAL
HOSPITAL MEDICO QUIRURGICO Y ONCOLOGICO
Alameda Juan Pablo II y 25 Avenida Norte, San Salvador, El Salvador, C.A.

ANEXO 1



ISSS

INSTITUTO SALVADOREÑO DEL SEGURO SOCIAL
HOSPITAL MEDICO QUIRURGICO Y ONCOLOGICO
Alameda Juan Pablo II y 25 Avenida Norte, San Salvador, El Salvador, C.A.

Año	Casos nuevos Mama	Casos nuevos Totales	Porcentaje de mama/totales
2015	312	1967	15.86%
2016	313	1863	16.80%
2017	337	1989	16.94%
2018	539	3180	16.95%
2019*	157	1012	15.51%

*- Hasta el 30 de abril

Mama por edad 2018

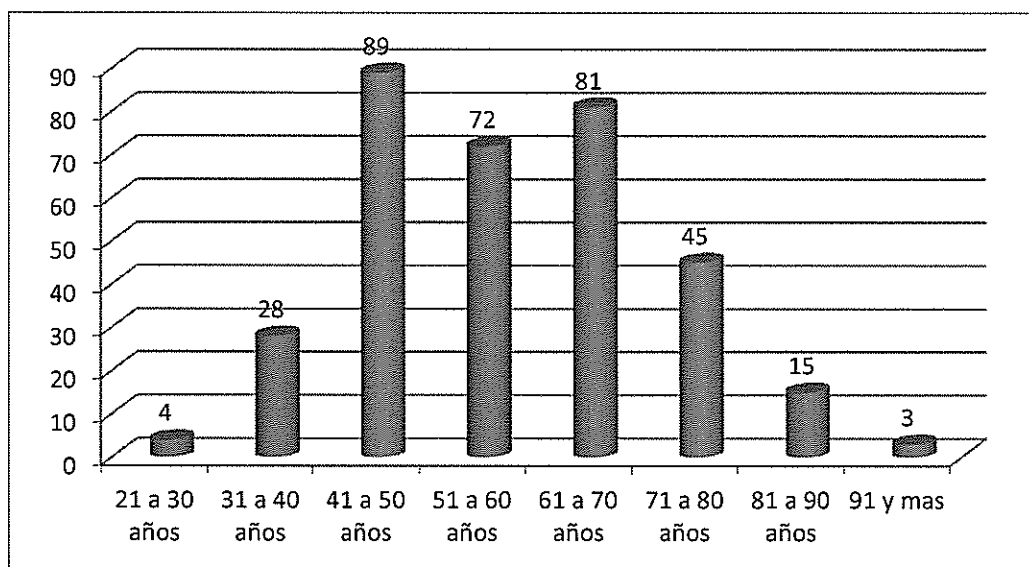
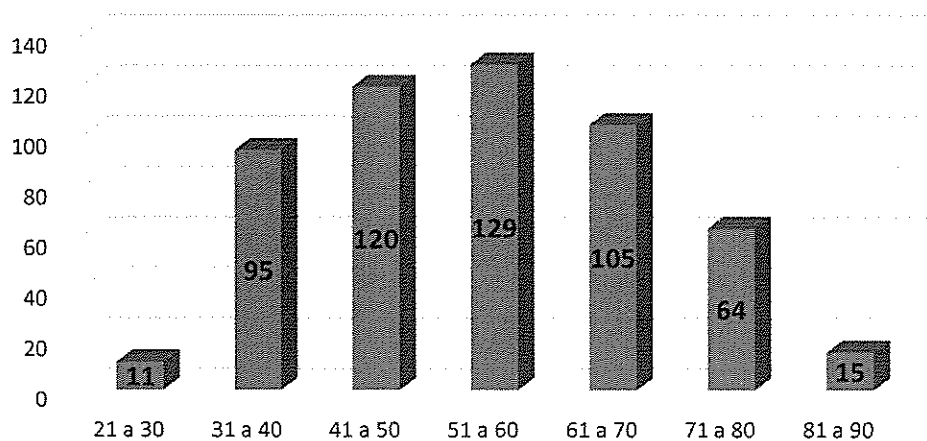

DISTRIBUCION ETARIA CANCER DE MAMA 2017

Año	Casos nuevos		Porcentaje
	Ca de mama	Cancer	
2015	312	1967	15.9%
2016	313	1863	16.8%
2017	337	1989	16.9%
2018	539	3180	16.9%
2019*	157	1012	15.5%

* Hasta eñ 30 de abril



INSTITUTO SALVADOREÑO DEL SEGURO SOCIAL
HOSPITAL MEDICO QUIRURGICO Y ONCOLOGICO
Alameda Juan Pablo II y 25 Avenida Norte, San Salvador, El Salvador, C.A.

ANEXO 4

HOSPITAL MEDICO QUIRURGICO Y ONCOLOGIA

FARMACIA

PRODUCCION HISTORICA ANUAL CENTRAL DE MEZCLAS



AREAS	HOSPITAL		QUIMIOTERAPIA AMBULATORIA		GRAN TOTAL	GRAN TOTAL
	QUIMIOS	MEZCLAS	QUIMIOS	MEZCLAS	MEZCLAS	QUIMIOS
2 0 1 5	3,312	7,204	7,614	12,401	10,926	19,605
2 0 1 6	3,927	8,793	8,173	11,849	12,100	20,642
2 0 1 7	4,813	11,254	8,020	11,978	12,833	23,232
2 0 1 8	3,921	8,206	7,865	12,428	11,786	*20634
A Junio 2019	2,367	5,307	3,855	6,059	6,222	11,366

*REMODELACION AREA DE HOSPITALIZACION 4 PLANTA

RADIOTERAPIA 2015 - 2019

RADIOTERAPIA EN PACIENTE CON CA DE MAMA DE 2016 A 2019	
2016	86
2017	140
2018	126
2019	41

* no se tiene información de 2015

* 2019 Información hasta 30 de junio

